

Encontros Formativos

ENCONTRO III - NOROESTE

- TERRITÓRIO
- PARTICIPAÇÃO SOCIAL
- MONITORAMENTO



Encontros Formativos

15° CONFERÊNCIA MUNICIPAL DE ASSISTÊNCIA SOCIAL DE CAMPINAS

ENCONTRO I

- DIAGNÓSTICO SOCIOTERRITORIAL

ENCONTRO II

- O QUE É A ASSISTÊNCIA SOCIAL
- DELIBERAÇÕES DA ÚLTIMA CONFERÊNCIA



"Reconstrução do SUAS:
O SUAS que temos e o SUAS que queremos"

Conferências Regionais

8:00 às 16:00

31/05 ONLINE
9:00- 11:30
PLENÁRIA DE
ABERTURA

06/07 PRESENCIAL
07/07
PLENÁRIA
FINAL

01/06 REGIONAL NOROESTE
Progen Satélite Íris

REGIONAL NORTE
Colégio Fitel Dom Bosco **02/06**

05/06 REGIONAL LESTE
Universidade Mackenzie

REGIONAL SUDOESTE
FAC IV **06/06**

07/06 REGIONAL SUL
Estação Cultura

inscrições de 08 a 21 de maio em cmas.campinas.br



XV CONFERÊNCIA MUNICIPAL ASSISTÊNCIA SOCIAL

"Reconstrução do SUAS:
O SUAS que temos e o SUAS que queremos"

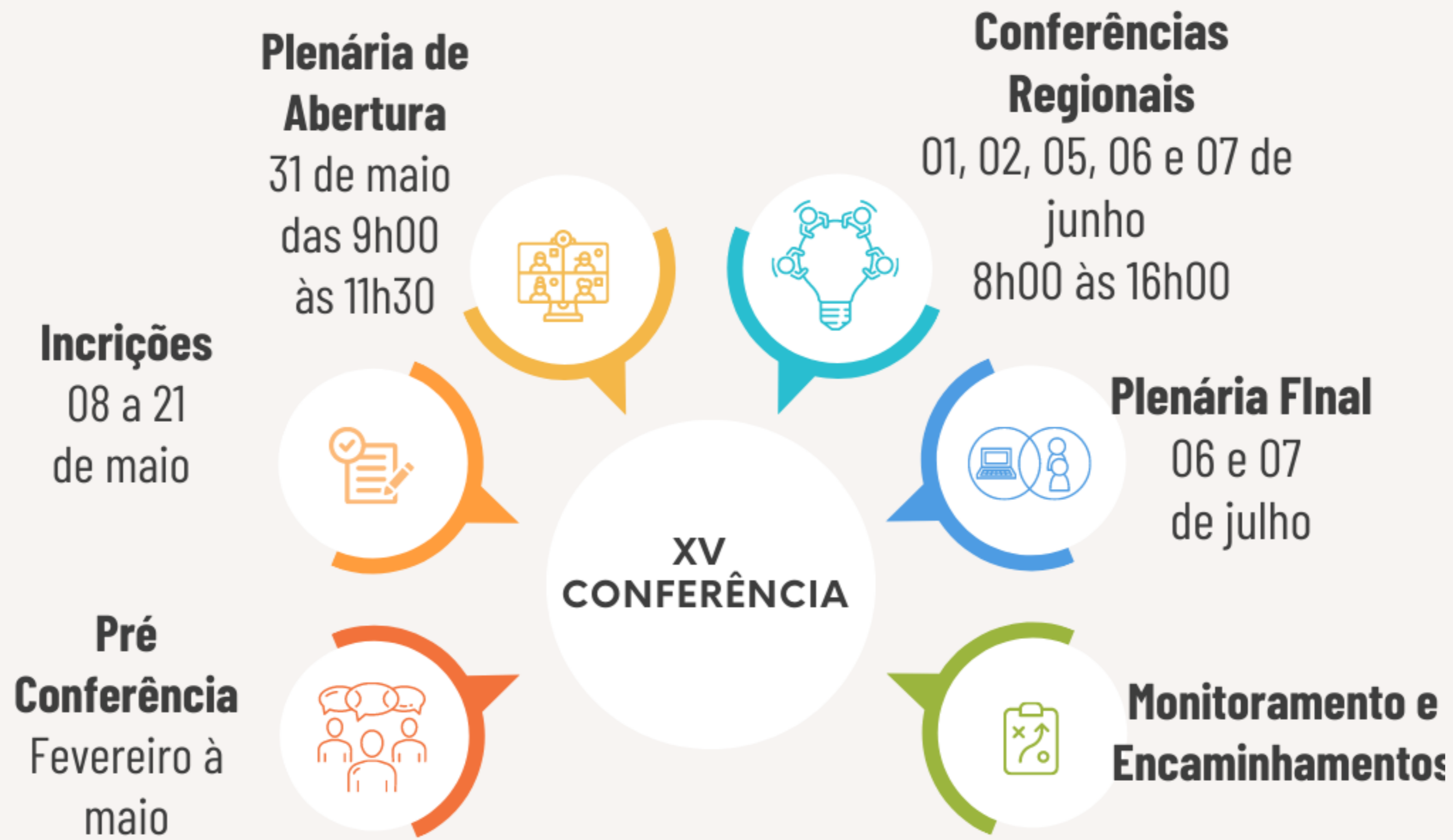

Território

Região Noroeste

- Menor em extensão territorial e menor população (11% no censo de 2010) mas com possibilidade de expansão da população (nascimento + construções)
- **A segunda em extrema pobreza** no município com 25,2% das Famílias em situação de extrema pobreza (Sul com 27,5%, Sudoeste com 23,9%, Norte com 13,2%, Leste com 10,1%)
- Menor renda per capita do município (R\$ 266,09)
- Apesar de ser a menor população é o segundo maior número de **beneficiários do Bolsa Família** (Noroeste com 25,7%, Sul com 27,6%, Sudoeste com 23,7%, Norte com 13,1%)

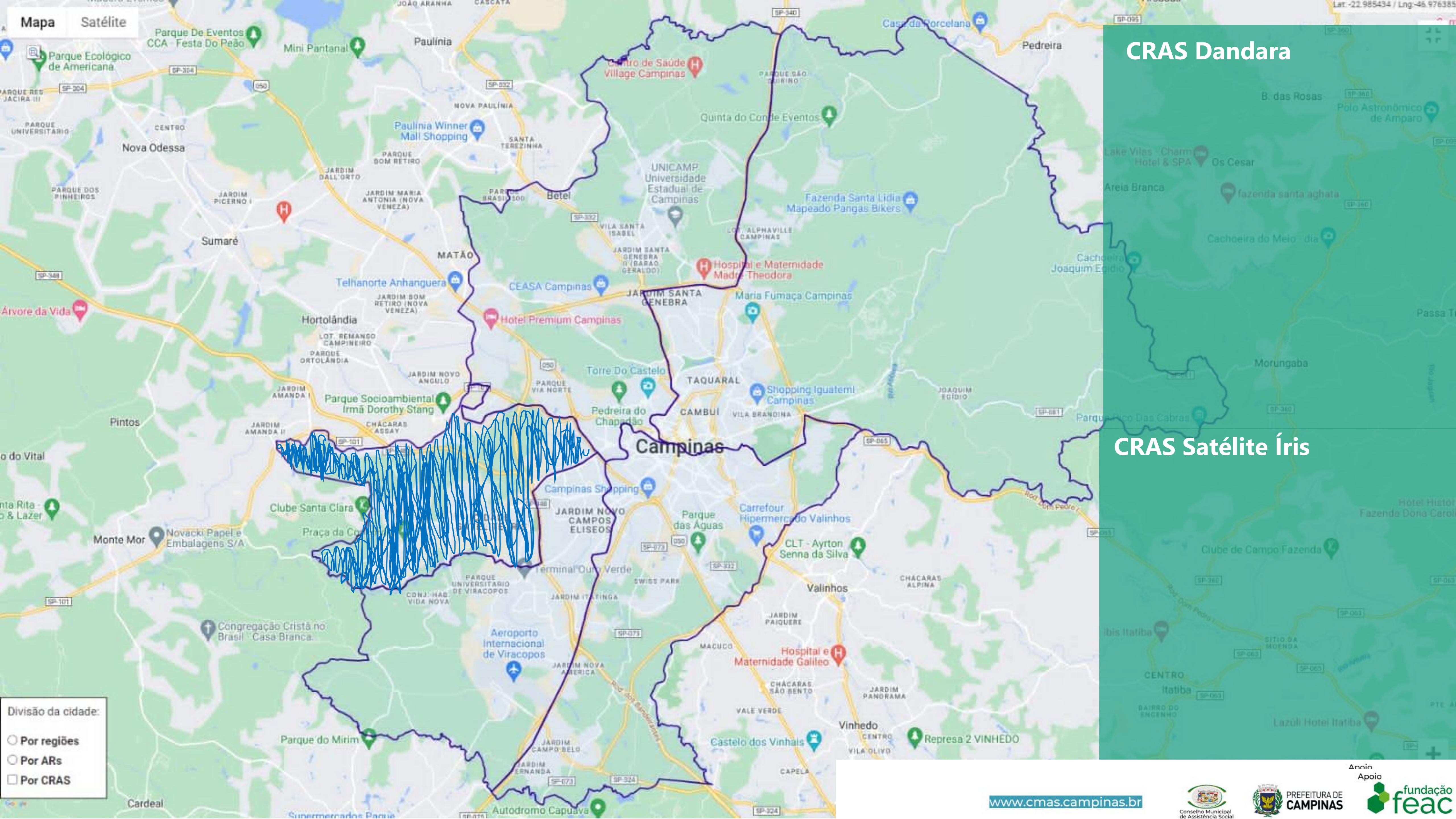

Mapa Satélite

CRAS Dandara

CRAS Satélite Íris

- Divisão da cidade:
- Por regiões
 - Por ARs
 - Por CRAS

Região NOROESTE (destacado em Rosa)

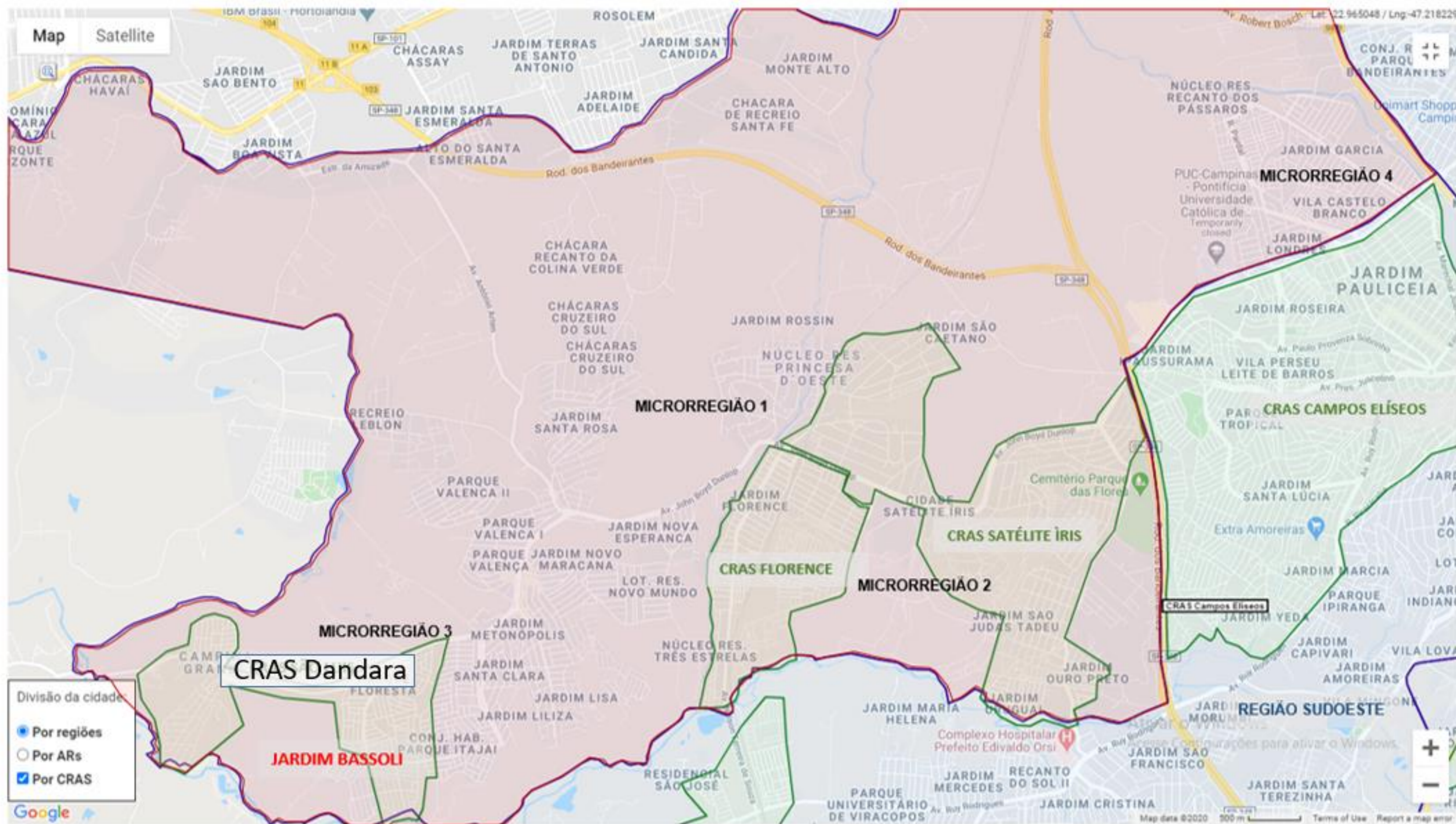

Informações da 13ª Conferência Municipal de Assistência Social - 2019

*O território dos CRAS estão em contorno verde e a delimitação das regiões estão em azul

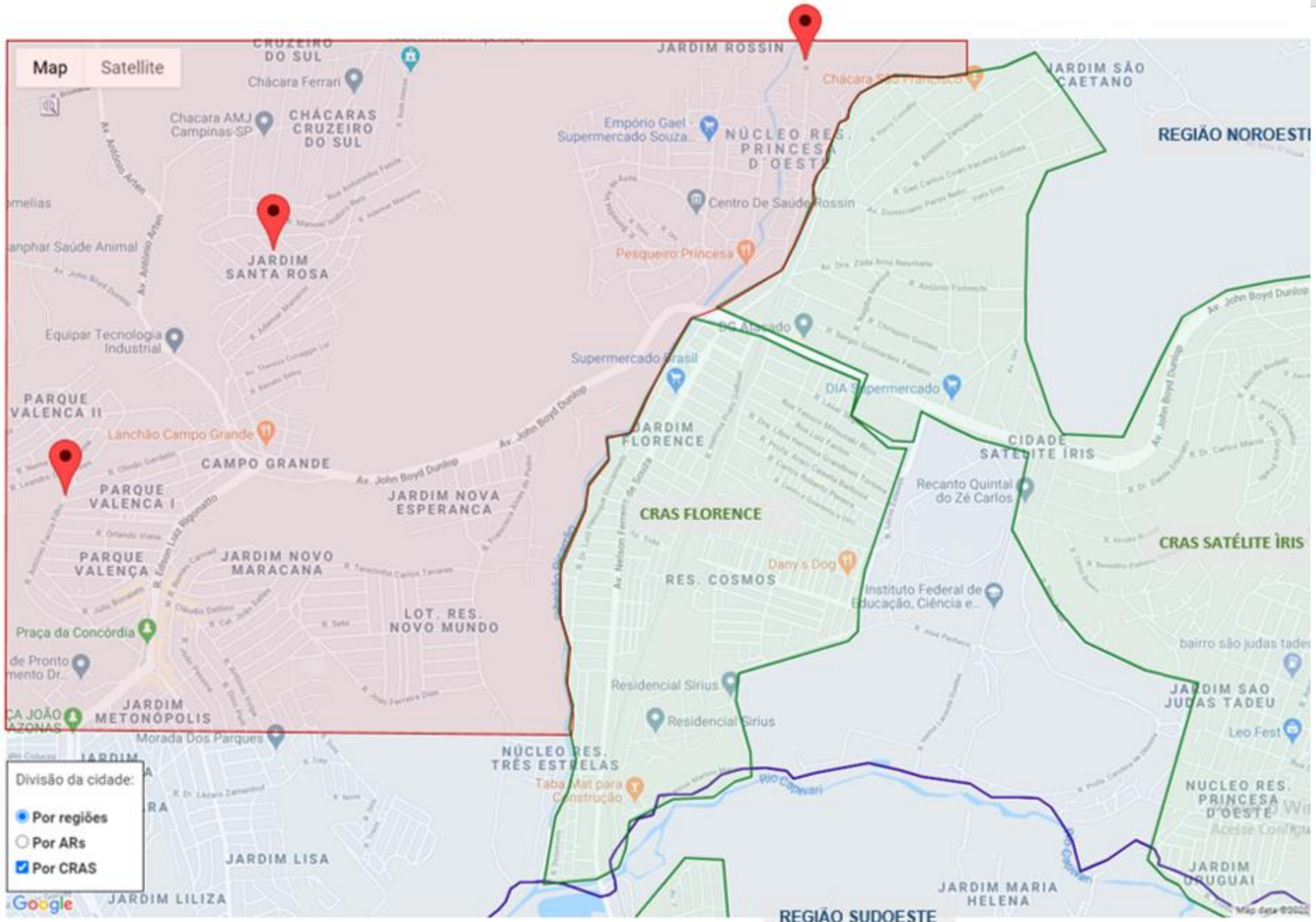

**Região Noroeste - Microrregião 1
(destacado em Rosa)**

- Jardim Rossin
- Jardim Santa Rosa
- Parque Valença I, II e III

Proposta de criação e/ou
ampliação de CRAS segundo NOB-
RH/SUAS

Observação Complementar: Os
três bairros indicados não estão
em território de CRAS

Informações da 13ª Conferência Municipal de Assistência Social - 2019
*O território dos CRAS estão em contorno verde e a delimitação das regiões estão em azul

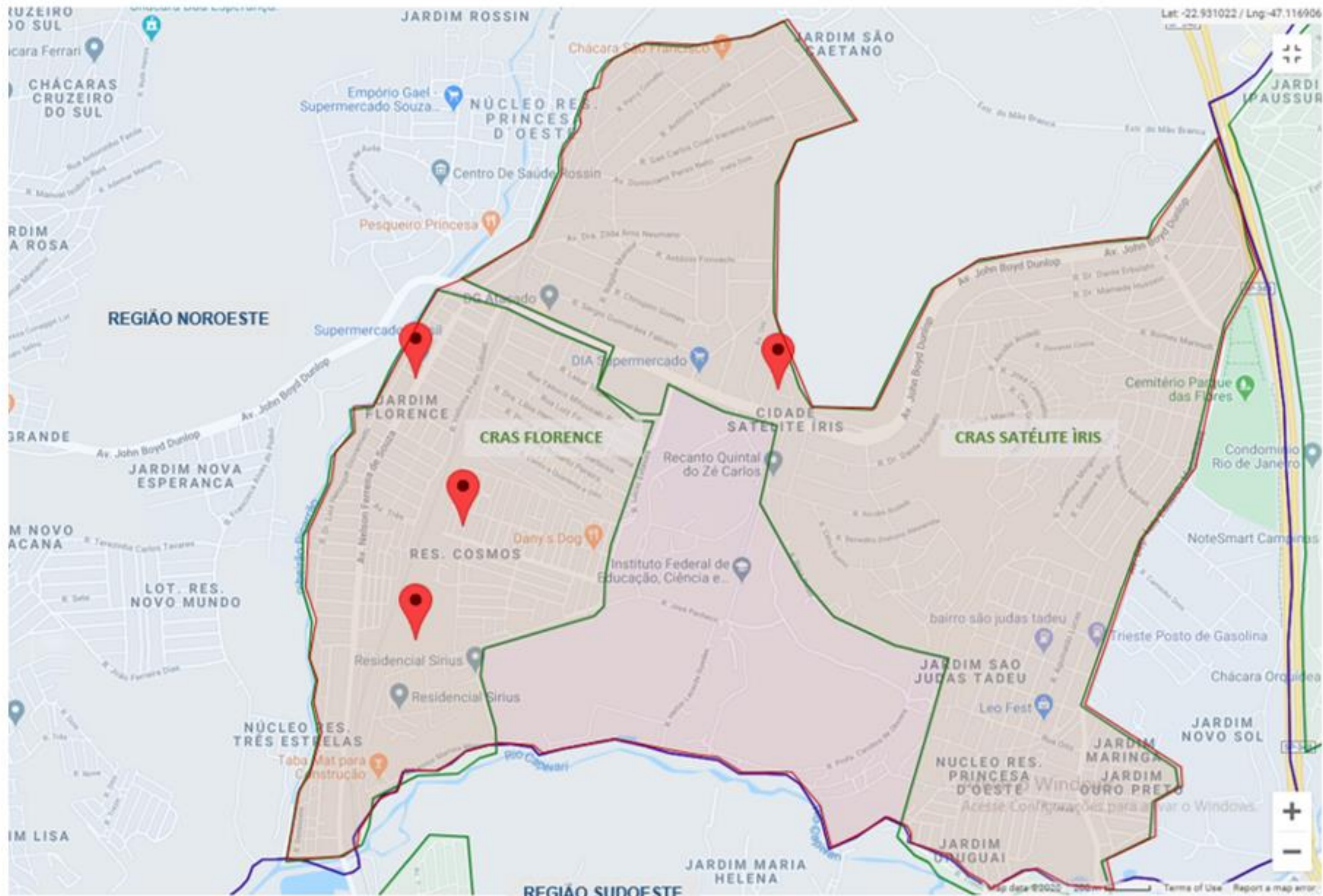

**Região Noroeste - Microrregião 2
(destacado em Rosa)**

- Residencial Sirius
- Satélite Íris
- Jardim Florence
- Residencial Cosmos

Proposta de criação e/ou
ampliação de CRAS segundo NOB-
RH/SUAS

Observação Complementar: Essa microrregião está dentro da área de abrangência do CRAS Satélite Íris e CRAS Florence, porém apresenta solicitação de ampliação de atendimento

*O território dos CRAS estão em contorno verde e a delimitação das regiões estão em azul

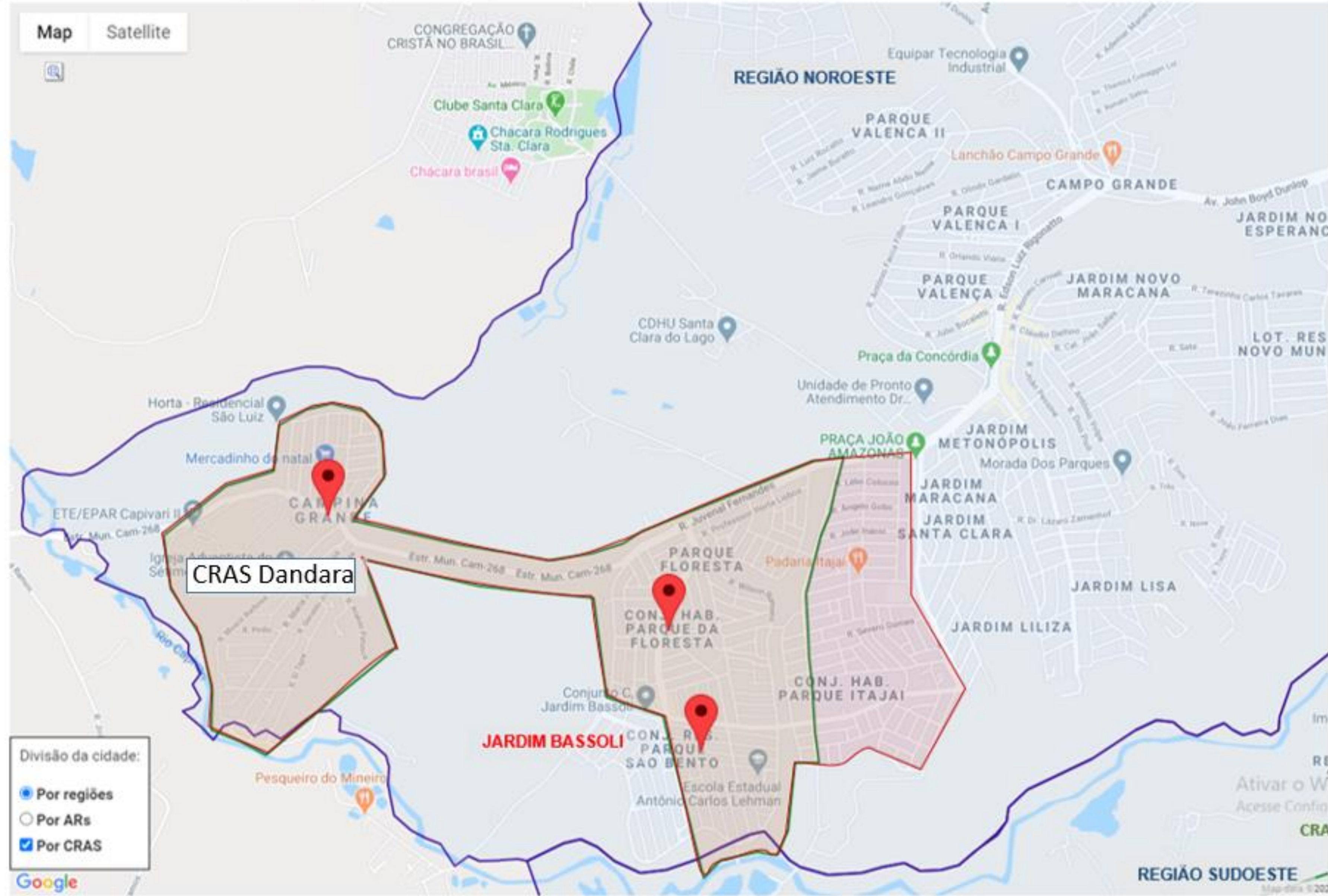

Região Noroeste - Microrregião 3

(destacado em Rosa)

- Jardim Bassoli
- Campina Grande
- Conjunto Habitacional Parque Floresta
- Conjunto Residencial Parque São Bento

Proposta de criação e/ou ampliação de CRAS segundo NOB-RH/SUAS

Observação complementar: Essa microrregião está dentro da área de abrangência do CRAS Dandara, mas com inchaço populacional e uma forte demanda de atendimento no Jardim Bassoli

*O território dos CRAS estão em contorno verde e a delimitação das regiões estão em azul

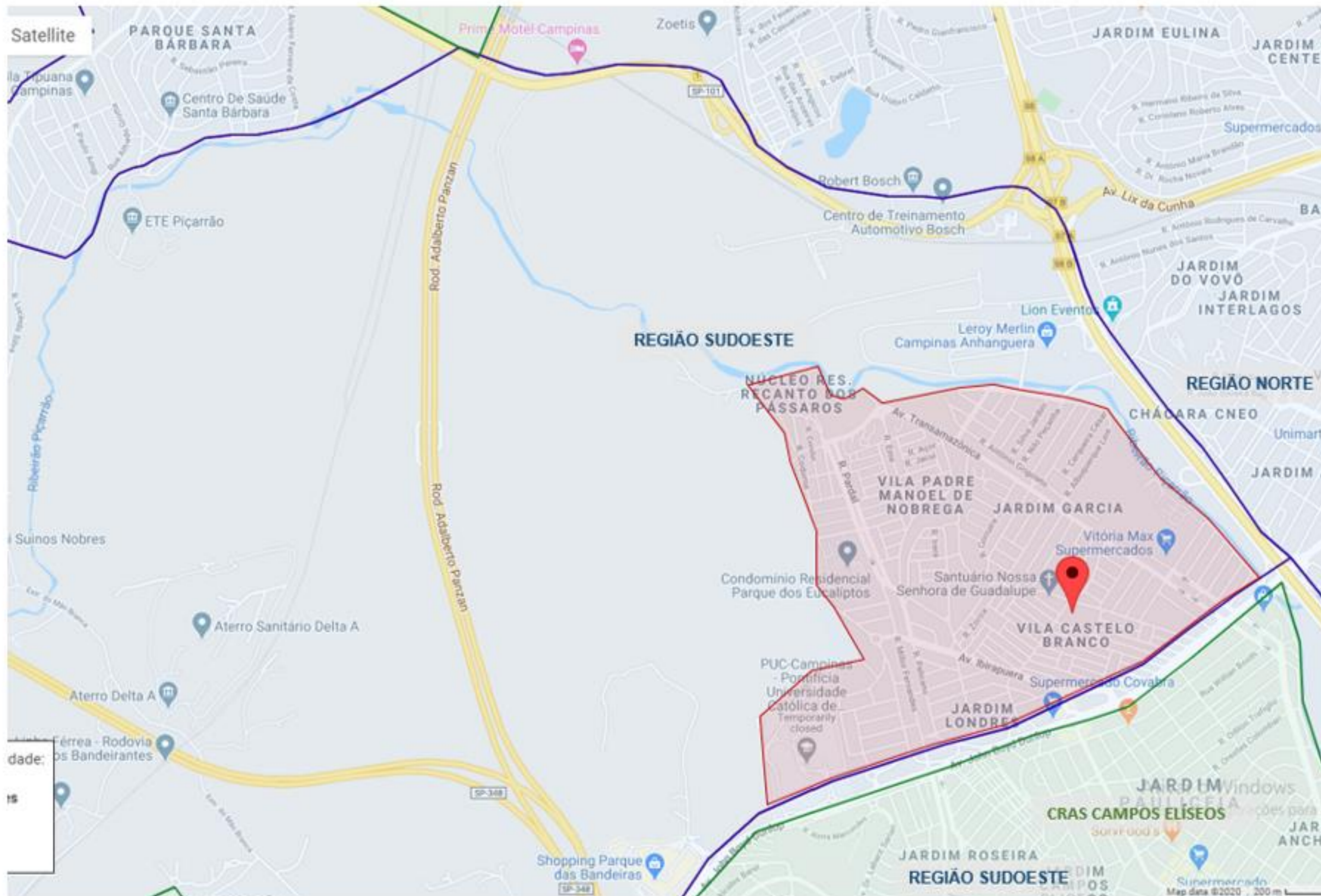

Região Noroeste -
Microrregião 4
(destacado em Rosa)

- Vila Castelo Branco

Proposta de criação e/ou
ampliação de CRAS segundo
NOB-RH/SUAS

Observação Complementar:
Essa microrregião está distante
das microrregiões de
abrangência de CRAS

*O território dos CRAS estão em contorno verde e a delimitação das regiões estão em azul

Território e CRAS

Fontes:

Deliberações da Conferência Municipal de Assistência Social de 2019

<https://cmas.campinas.br/wp-content/uploads/2019/11/DeliberXIIIConfer2019.pdf>

Mapa de Serviços – Site da Prefeitura de Campinas

<http://mapaservicos.campinas.sp.gov.br/>

Plano Municipal da Assistência Social PMAS 2018 - 2021

http://www.campinas.sp.gov.br/arquivos/assistencia-social-seguranca-alimentar/pmas_18_21.pdf

Território e CRAS

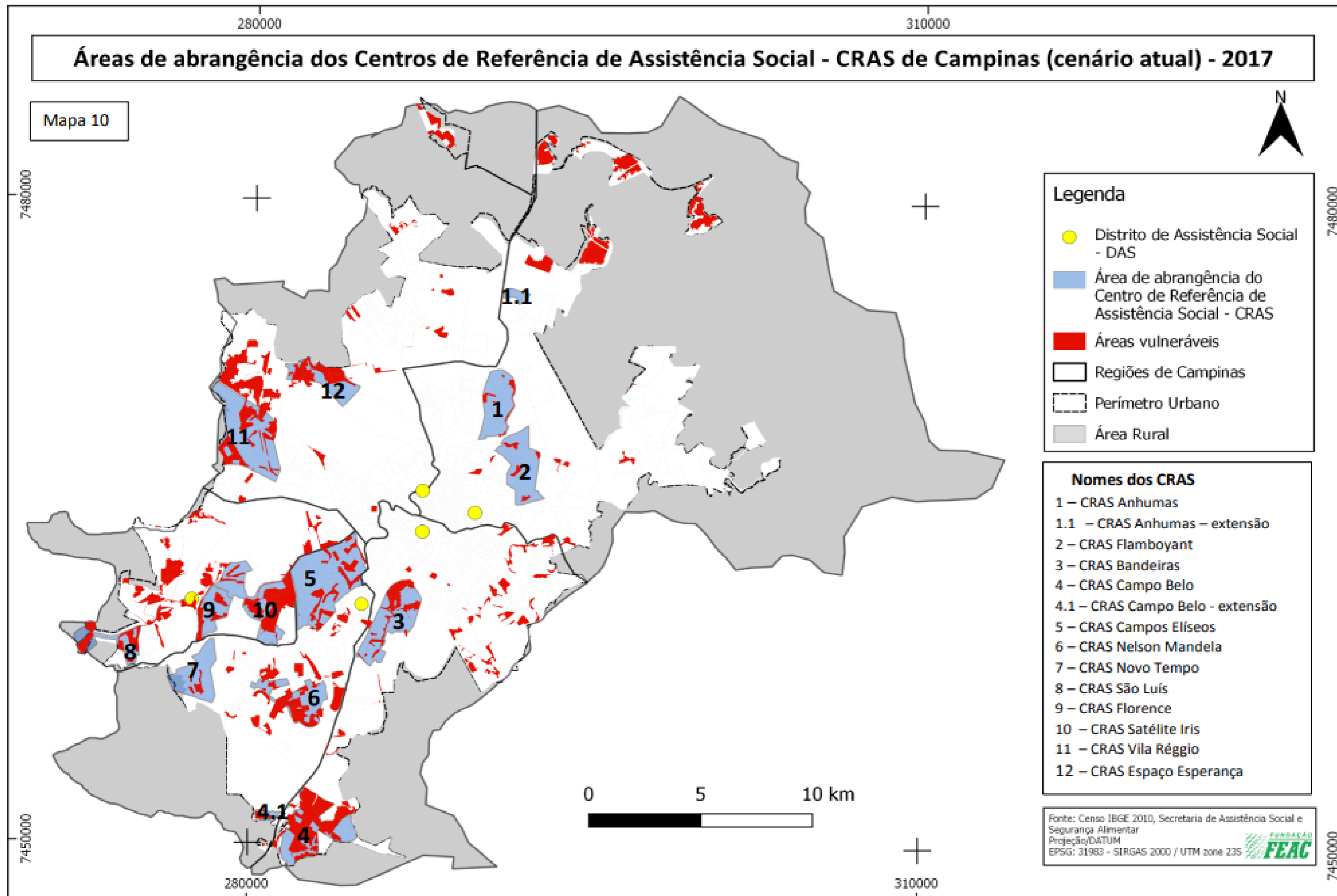

Território e CRAS

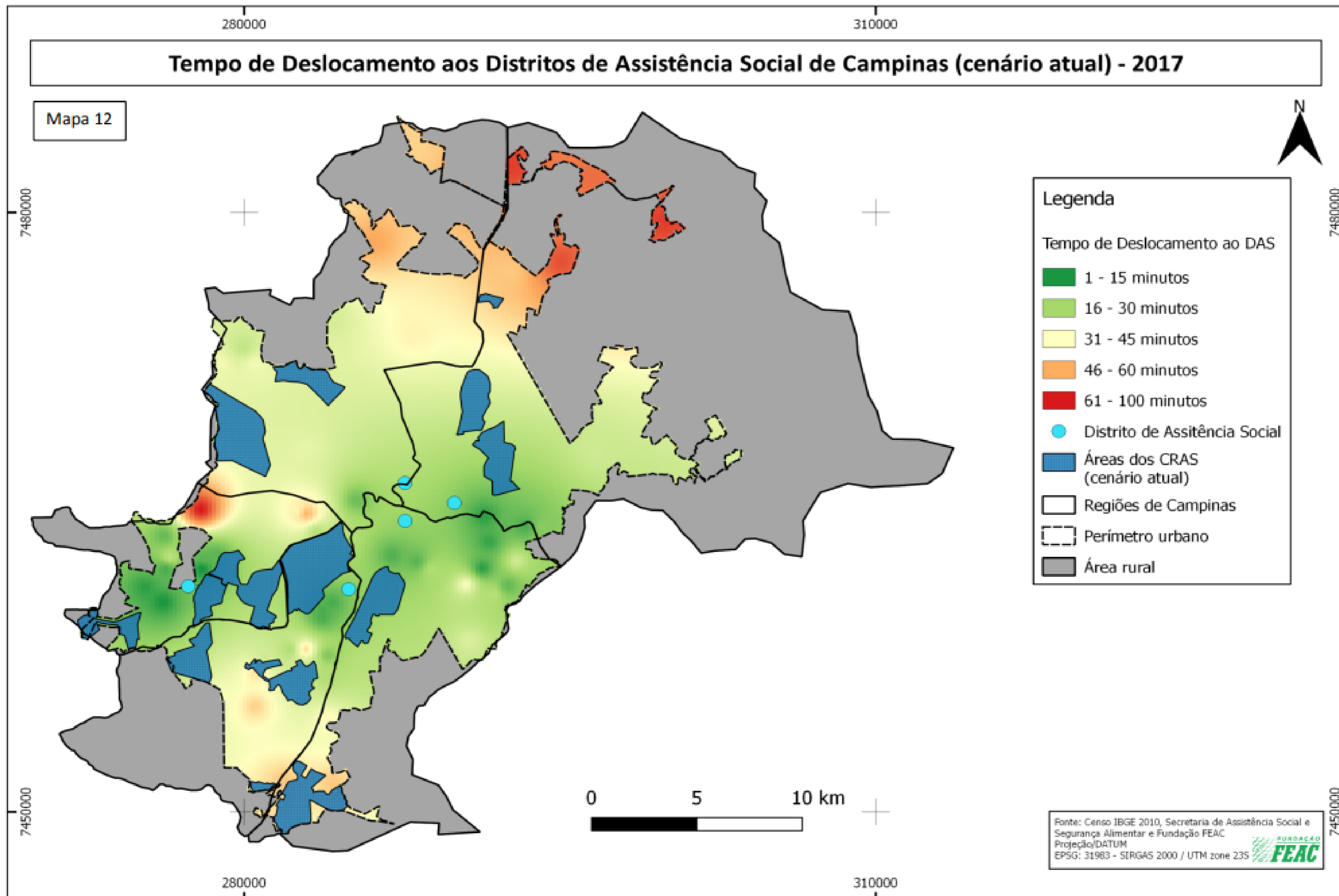

Território e CRAS

Áreas de abrangência dos Centros de Referência de Assistência Social - CRAS de Campinas (cenário atual) - 2017

Mapa 10

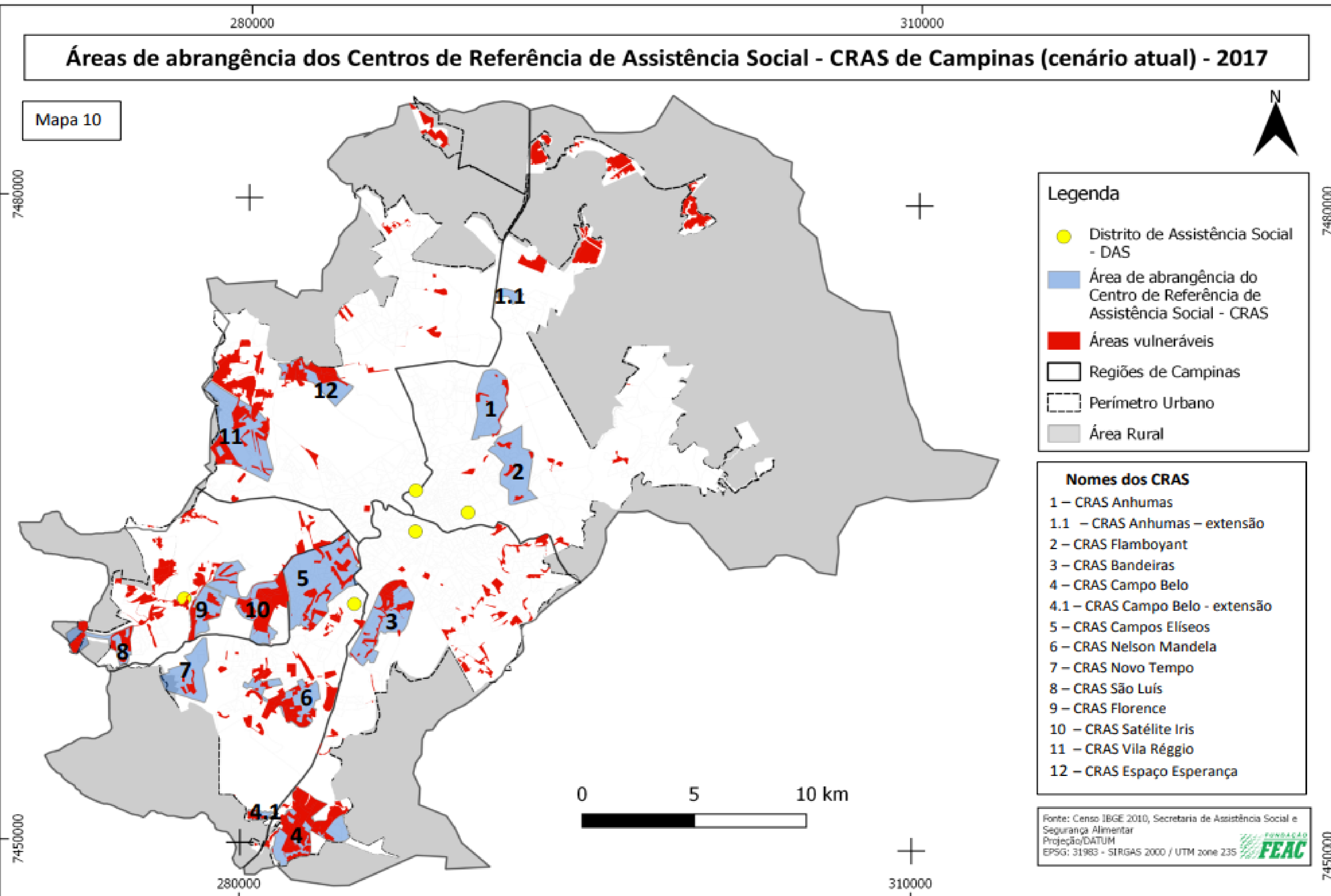

Território e CRAS

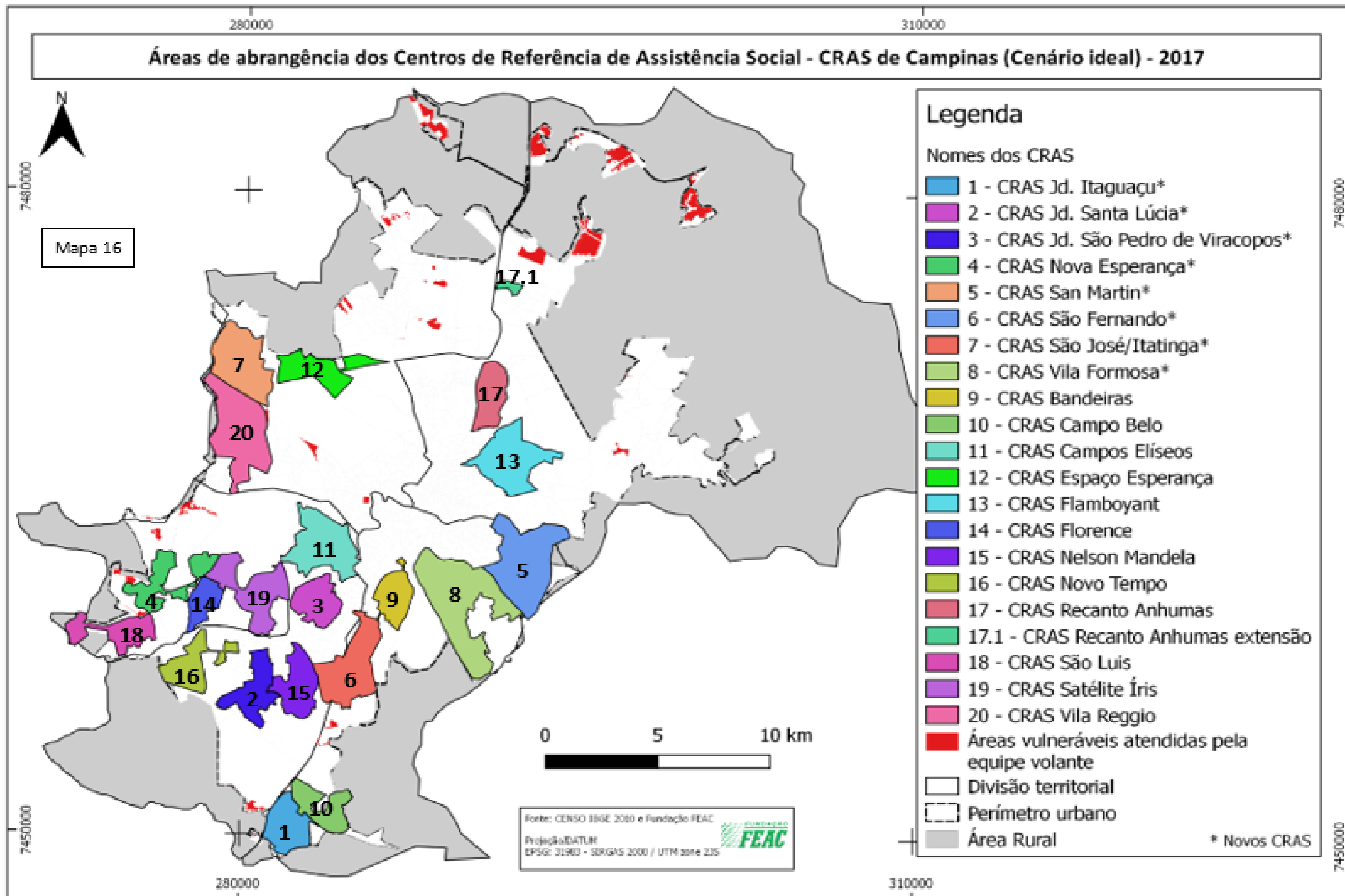

Território e CRAS

Dados de Atendimento dos DAS e CRAS de 2021			
Região	Unidade	Total de famílias atendidas	Total de Atendimentos
Leste	DAS Leste	2731	3366
	Flamboyant	871	6232
	Recanto Anhumas	904	3749
Noroeste	DAS Noroeste	1745	3109
	Dandara	1461	5562
	Florence	1387	4871
	Laudelina	1097	3109
	Satélite Iris	2305	6987
Norte	DAS Norte	1323	2643
	Espaço Esperança	1394	3635
	Vila Réggio	1473	5591
Sudoeste	DAS Sudoeste	1592	3207
	Campos Elíseos	962	3257
	Nelson Mandela	1559	3865
	Novo Tempo	2078	6550
Sul	DAS Sul	1721	3168
	Bandeiras	2455	7021
	Campo Belo	3248	6646
TOTAL		28674	81807

A indicação é que cada CRAS tenha 5.000 famílias REFERÊNCIADAS e atenda até 1.000 famílias

Fonte:
Apresentado no I Encontro
formativo pelo GT Socioterritorial
Indicado como fonte o Relatório de
Gestão, 2021

Território e CRAS

Tabela 11 – Número de Bairros

Região	Unidade	Número de Bairros Atendidos
LESTE	DAS LESTE	230
	CRAS FLAMBOYANT	17
	CRAS RECANTO ANHUMAS	16
NOROESTE	DAS NOROESTE	47
	CRAS DANDARA	10
	CRAS FLORENCE	7
	CRAS LAUDELINA	6
	CRAS SATÉLITE IRIS	8
NORTE	DAS NORTE	156
	CRAS ESPAÇO ESPERANÇA	8
	CRAS VILA RÉGGIO	21
SUDOESTE	DAS SUDOESTE	148
	CRAS CAMPOS ELISEOS	18
	CRAS NELSON MANDELA	14
	CRAS NOVO TEMPO	11
SUL	DAS SUL	245
	CRAS BANDEIRAS	16
	CRAS CAMPO BELO	12

Observação: os dados disponibilizados no relatório de gestão não seguem um padrão, variam de ano a ano, dificultando o acompanhamento das informações

Fonte:
Relatório de Gestão, 2021

Território e CRAS

RELATÓRIO DE GESTÃO

PMAS – 2022/2025

Monitoramento

**O MAIOR IMPEDITIVO DO MONITORAMENTO
É A FALTA DE ACESSO À INFORMAÇÃO**



É UM DIREITO

EIXO 01

A proteção social não-contributiva e o princípio da equidade como paradigma para a gestão dos direitos socioassistenciais no enfrentamento das desigualdades

resposta
SMASDH

Implantação de Centros de Referência da Assistência Social - CRAS em todas as regiões que hoje são atendidas por Distritos da Assistência Social - DAS

Está previsto no Plano Municipal de Assistência Social – PMAS 2022/2025 a implantação de **04 CRAS**, um a cada ano, conforme indicado também quando da elaboração do PPA 2022/2025, com recursos federais.

A implantação dos CRAS priorizará as áreas mais vulneráveis do município, conforme o estudo socioterritorial.

Os recursos federais não foram repassados integralmente nos últimos anos, com redução que variou entre 40% a 60% do valor efetivamente previsto de acordo com os blocos de financiamento da Proteção Social Básica e Especial, motivo pelo qual ainda não foi possível a implantação.

No entanto, foram previstos no orçamento de 2023, com recursos municipais de superávit, a construção de **06 CRAS**, nas regiões Sul, Norte, Noroeste e Sudoeste.

Há previsão de construção de duas novas sedes de CRAS já implementados, sendo: CRAS Campo Belo e, CRAS Flamboyant.

Monitoramento e Mobilização

**O MAIOR IMPEDITIVO DO MONITORAMENTO É A
FALTA DE INFORMAÇÃO**

Monitoramento e Mobilização

Por Celina Silveira

📅 23/03/2021 03:55

Após 10 anos de reivindicações, CRAS do Jd. Bassoli deve ser inaugurado em abril

O bairro Jd. Bassoli, em Campinas, deve receber em abril uma unidade do CRAS, o Centro de Referência à Assistência Social. O CRAS é uma demanda dos moradores da região, em especial das mulheres, desde a inauguração do bairro, que completará dez anos no próximo mês.

Em junho do ano passado, o então prefeito, Jonas Donizette, e a secretária de assistência social, Eliane Jocelaine, anunciaram que o prédio para instalação do CRAS do Jd. Bassoli já havia sido escolhido e a unidade estava prestes a ser inaugurada, no entanto, a data da inauguração não foi informada.

Diante da falta de respostas, o Fórum de Usuários da Assistência Social Noroeste, organização de usuários e assistentes sociais que atuam na região, encaminhou à Prefeitura de Campinas um abaixo assinado com mais de 500 mil assinaturas pedindo a divulgação da data de abertura do CRAS que deve atender mais de 12 mil pessoas.

Na ocasião, em resposta aos questionamentos da Rádio Brasil Campinas, a Secretaria de Assistência Social informou, por meio de nota, que a secretaria estava em fase de contratação dos concursados que iriam trabalhar na unidade e que o CRAS Bassoli seria inaugurado assim que os concursados assumissem os cargos.

Monitoramento e Mobilização

ABAIXO-ASSINADO PELO CRAS BASSOLI

ENTENDA A URGÊNCIA

FÓRUM USUÁRIOS REGIÃO NOROESTE

QUEM FAZ

CRAS BASSOLI

A instalação do CRAS - Centro de Referência da Assistência Social no Jd. Bassoli é uma reivindicação do bairro e de toda região Noroeste!

QUEREMOS UM PRAZO PARA O CRAS BASSOLI SAIR DO PAPEL!

No dia 03 de junho o Prefeito Jonas Donizette (PSB), junto à Secretária Municipal de Assistência Social, Eliane Jocelaine Pereira, anunciaram a instalação de uma unidade do CRAS - Centro de Referência da Assistência Social, no Jd. Bassoli. Porém o anúncio foi feito em uma "live", sem mencionar prazos para a efetivação!

ABAIXO-ASSINADO PELO CRAS BASSOLI

NOME*

Como você se chama?

SOBRENOME*

Só uma formalidade

Ativar o Windows

Monitoramento e Mobilização

FÓRUM DE USUÁRIOS

FÓRUM DE USUÁRIOS E TRABALHADORES

CONSELHO LOCAL DE USUÁRIOS

COMISSÃO LOCAL DE ASSISTÊNCIA SOCIAL

CONSELHO LOCAL DE ASSISTÊNCIA SOCIAL

...

Monitoramento e Mobilização

ATÉ 05 (CINCO) CONSELHOS MUNICIPAIS REGIONAIS DE ASSISTÊNCIA SOCIAL (CMRAS) OU DE COMISSÕES LOCAIS DE ASSISTÊNCIA SOCIAL

- Proposta da Nova Lei do CMAS
- 1 por Macroterritório
- Consultivo
- compostas por representantes da sociedade civil e do Poder Público
- função sugerir diretrizes, articular, mobilizar, acompanhar e fiscalizar a implantação da política de assistência social nas respectivas regionais
- encaminhadas as reuniões ordinárias e extraordinárias do Conselho Municipal da Assistência Social

Deliberações 2021

EIXO 01 – A proteção social não-contributiva e o princípio da equidade como paradigma para a gestão dos direitos socioassistenciais no enfrentamento das desigualdades.

Implantação de Centros de Referência da Assistência Social - **CRAS** em todas as regiões que hoje são atendidas por Distritos da Assistência Social - DAS

Os **CRAS** são as “portas de entrada” da Assistência Social. É um local público, localizado em áreas de maior vulnerabilidade social, onde são oferecidos os serviços de Assistência Social, com o objetivo de fortalecer a convivência com a família e com a comunidade. A partir do adequado conhecimento do território, o CRAS promove a organização e articulação das unidades da rede socioassistencial e de outras políticas. Assim, possibilita o acesso da população aos serviços, benefícios e projetos de assistência social, se tornando uma referência para a população local.

XV Conferência Municipal de Assistência Social de Campinas

“Reconstrução do SUAS:

O SUAS que temos e o SUAS que queremos”

EIXO 1 - FINANCIAMENTO:

Financiamento e orçamento de **natureza obrigatória**, como instrumento para uma **gestão de compromisso e responsabilidades** dos **entes federativos** para garantia dos **direitos socioassistenciais** contemplando as **especificidades regionais do país**

EIXO 2 - CONTROLE SOCIAL:

Qualificação e estruturação das **instâncias de Controle Social** com diretrizes **democráticas** e **participativas**

EIXOS 2023

EIXO 3 – ARTICULAÇÃO ENTRE OS SEGMENTOS:

Como potencializar a participação social no SUAS?

EIXO 4 – SERVIÇOS, PROGRAMAS E PROJETOS:

Universalização do acesso e a integração das ofertas dos serviços e direitos no SUAS

EIXO 5 – BENEFÍCIO E TRANSFERÊNCIA DE RENDA:

A importância dos benefícios socioassistenciais e o direito a garantia de renda como proteção social na reconfiguração do SUAS

1 PRIMEIRO ENCONTRO
Já aconteceu

2 SEGUNDO ENCONTRO
Já aconteceu

3 TERCEIRO ENCONTRO
Onde estamos

4 CONFERÊNCIAS REGIONAIS
05 de junho

5 CONFERÊNCIA - PLENÁRIAS
06 e 07 de julho

INSCRIÇÕES >>>
de 08 a 21 de maio

**ABERTURA E APROVAÇÃO
DO REGIMENTO INTERNO** >>>
31 de maio



Participe da Conferência



INSCREVA-SE DE 08 A 21 DE MAIO

cmas.campinas.br



Jessica dos Santos
Conselheira - Conselho Municipal
de Assistência Social
Liderança Comunitária
☎ 19 98731 4799



KELLY VANESSA KIRNER
Consultora em Mobilização
Participação Política Direta
Empreendedorismo de Periferia
kelly.kirner@gmail.com
(19) 99785 8080
br.linkedin.com/in/kellykirner

www.cmas.campinas.br

Material realizado pela
Assessoria



Ação do Conselho
Municipal de Assistência
Social



Apoio

